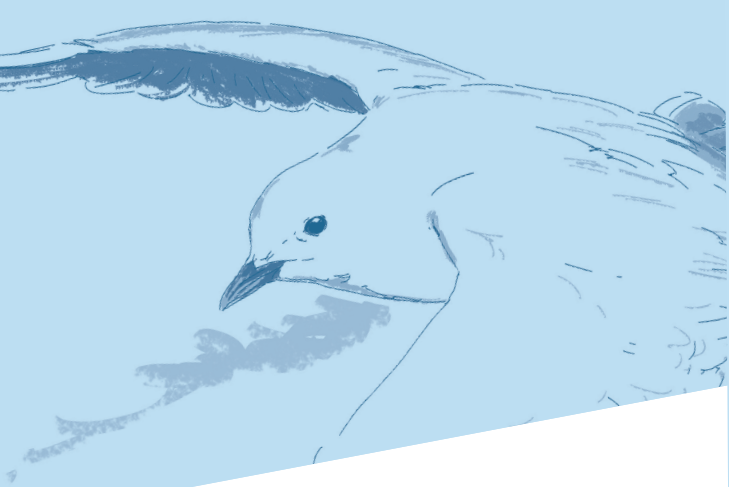

Mouette ivoire
FICHE TECHNIQUE

▪ Totem mouette ivoire

Le totem est composé d'un grand caisson à roulettes surmonté de 4 petits caissons centraux, chacun disposant d'un caisson périphérique et d'une étagère. Ces différents éléments, indépendants, se vissent entre eux. L'ensemble de la structure est contenue dans le grand caisson à roulettes, servant de caisse de transport au totem.

Taille du grand caisson à roulettes : 61 x 98 x 98 cm / 82 kg
Taille d'un petit caisson : 42 x 42 cm
Nombre de petits caissons : jusqu'à 4 centraux et 4 périphériques
Hauteur du totem : 230 cm avec les 4 petits caissons installés
Surface au sol : 1m de diamètre
Valeur d'assurance : 1700€

▪ Vitirines mouette ivoire

Afin de sécuriser les objets exposés à l'intérieur des petits caissons, des vitrines en plexiglass sont mises à dispostion.

Taille d'une vitrine : 33 x 37 x 33 cm
Nombre de vitrines : 4
Palette de transport : 66 x 93 x 50 cm / 20 kg
Valeur d'assurance : 650€

▪ Maquette mouette ivoire

Taille de la maquette : 56 x 42 x 20 cm
Caisse de transport : 65 x 50 x 40 cm / 8 kg
Valeur d'assurance : 1680€

Mouette ivoire
FICHE TECHNIQUE

- **Maquette oeuf mouette ivoire**
  - Taille de la maquette :
  - Caisse de transport :
  - Valeur d'assurance : €

- **Objets proposés**
  - Boîte d'instruments de mesure (pied à coulisse + règle métallique) : 30€
  - Ensemble de flacons et fiole en verre
  - Jumelles
  - Lampe frontale
  - Prélèvement sanguin et de fécès
  - Sac de prélèvement en maille fine
  - Etiqueteuse

Valeur totale proposée : 4 060€

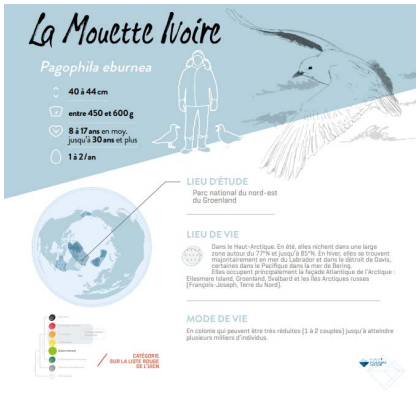

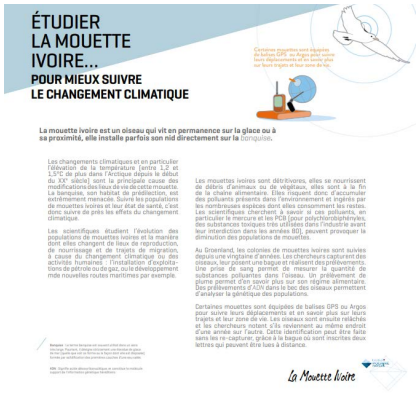

ARCTIQUE : **Glenn YANNIC**

INSTITUT POLAIRE FRANÇAIS PAUL-ÉMILE VICTOR