Renne
FICHE TECHNIQUE

▪ Totem renne

Le totem est composé d'un grand caisson à roulettes surmonté de 4 petits caissons centraux, chacun disposant d'un caisson périphérique et d'une étagère. Ces différents éléments, indépendants, se vissent entre eux. L'ensemble de la structure est contenue dans le grand caisson à roulettes, servant de caisse de transport au totem.

Taille du grand caisson à roulettes : 61 x 98 x 98 cm / 82 kg
Taille d'un petit caisson : 42 x 42 cm
Nombre de petits caissons : jusqu'à 4 centraux et 4 périphériques
Hauteur du totem : 230 cm avec les 4 petits caissons installés
Surface au sol : 1m de diamètre
Valeur d'assurance : 1700€

▪ Vitirines renne

Afin de sécuriser les objets exposés à l'intérieur des petits caissons, des vitrines en plexiglass sont mises à dispostion.

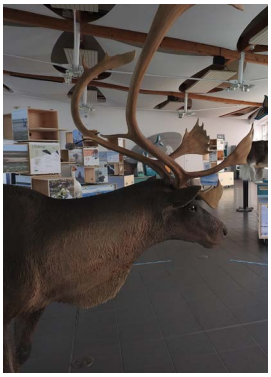

Taille d'une vitrine : 33 x 37 x 33 cm
Nombre de vitrines : 4
Palette de transport : 66 x 93 x 50 cm / 20 kg
Valeur d'assurance : 650€

▪ Maquette renne

Taille de la maquette : 185 x 200 x 115 cm
Palette de transport : 185 x 200 x 115 cm / 65 kg
Valeur d'assurance : 6160€

ARCTIQUE : **Sylvie BLANGY**

INSTITUT POLAIRE FRANÇAIS PAUL-ÉMILE VICTOR

Renne
FICHE TECHNIQUE

- **Objets proposés**
  - Bois de renne
  - Peau de renne
  - Nourriture artificielle pour renne
  - Bol de la culture Sami
  - Tableau de la culture Sami
  - Chaussures en peau de renne de la culture Sami
  - Vêtements traditionnels de la culture Sami
  - Plaid de la culture Sami
  - Carte de la région

Valeur totale proposée : 8 510€

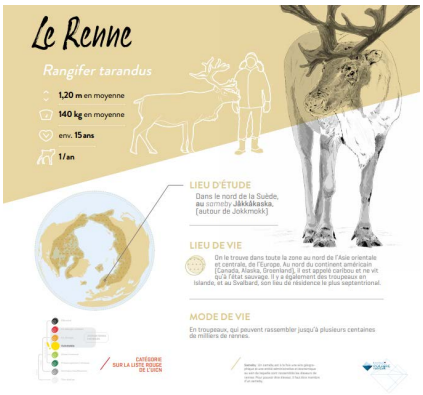

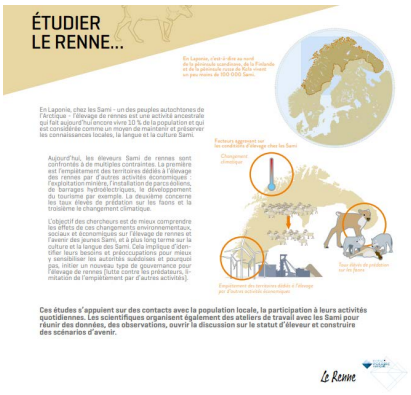

ARCTIQUE : **Sylvie BLANGY**

INSTITUT POLAIRE FRANÇAIS PAUL-ÉMILE VICTOR